

6 & 7 septembre 2014

Weekend des étudiants en responsabilité  
dans les CC et aumôneries étudiantes

# Des réseaux au service des aumôneries

# Des réseaux au service des aumôneries

Eglise Catholique  
Catholic Church

Aumônier

LA BOU  
Communauté Catholique Etudiante

Des étudiants

toute la France...

réseau  
**ECCLESIA**  
la Pastorale étudiante en France  
campus

Calvados  
aumônerie  
Wattê

ôneries

Chrétien  
en Grande Ecole

ÉTUDIANTS RENN  
La Rochelle-Yeu  
Poitiers  
Nant

SCIENCES - PO  
Chalon-sur-Saône

Étudiantes

aumônerie  
étudiante  
Nantes

UNIVERSITÉ  
CATHOLIQUE  
DE LILLE

UNIVERSITÉ  
CATHOLIQUE  
ÉTUDIANTE  
NANTERRE

ACEN

Milano  
Université de Lyon  
Catholique Étudiante

Bilbao  
Donostia  
Pamplona  
Logroño  
Giroha

Corte

# Un réseau visible

## Maria Sedes Sapientiae

Déjà 10 000 km parcours !

# Maria Sedes Sapientiae

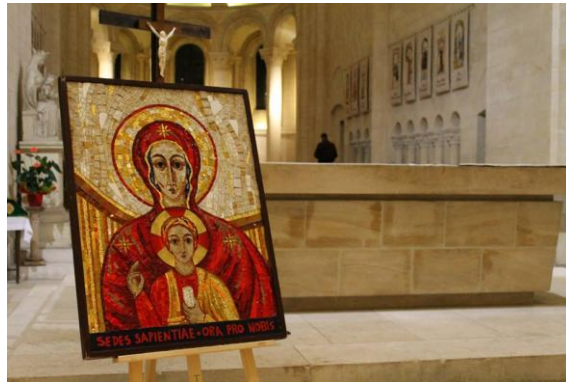

# Un réseau visible

**Maria Sedes**

**Sapientiae**

Déjà 10 000 km parcours !

**Ecclesia Campus**

# Le Réseau Ecclésia Campus

*Késako ??*

# Des réseaux au service des aumôneries

---

## Pourquoi fonctionner en réseau ?

- **PARTAGER** des enjeux communs entre aumôneries et CC étudiantes (accueil, formation, communauté, charité...)
- **COMMUNIQUER** sur l'actualité des enjeux étudiants
- **FAIRE VIVRE** les différentes réalités des aumôneries/CC
- **MUTUALISER** sur les expériences et bonnes pratiques
- **SOUTENIR** les lieux de création d'aumônerie ou de CC

# L'ENPE (Equipe Nationale de Pastorale Etudiante)

4 aumôniers reflétant la variété des vocations,  
7 étudiants de différentes aumôneries en France

# Des réseaux au service des aumôneries

## Quelles missions du réseau EC ?

- **SERVIR l'**  
sence de l'Eglise dans l' rieur
- **PARTICIPER**  
fis tudiant.
- **FORMER**  
tudiante
- **FAIRE VIVRE**  
CGE en France. tudiantes et CC

# Des réseaux au service des aumôneries

## Plusieurs enjeux identifiés

**De solidarité**

**D'accueil**

**De formation...**

- autour des **questions de fond** : famille, mariage, sexualité, conception de l'homme et de la femme, début et fin de vie...
- à **l'enseignement social** de l'Eglise dans toute la diversité de ses sujets
- à **l'engagement**, en particulier social et politique
- à **l'information et aux médias** (décryptage, analyse critique, compréhension de leurs modes de fonctionnements et langage...)

# Des réseaux au service des aumôneries

## Les champs d'action

Pour soutenir et accompagner les aumôneries / CC :

- Un référent régional
- Document sur la laïcité
- Guide des bonnes pratiques

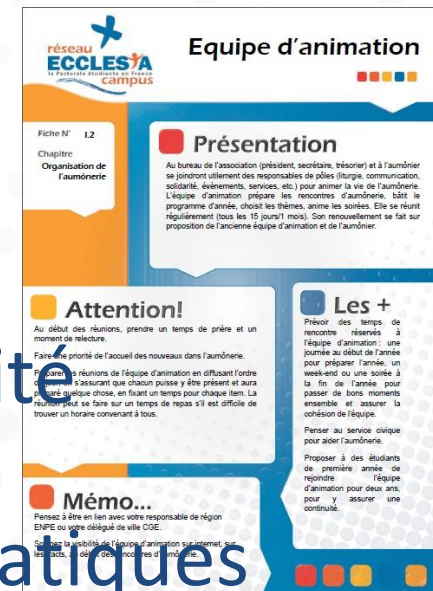

# Des réseaux au service des aumôneries

## Chrétiens en Grande Ecole

Réseau des  
85 CC de  
CGE

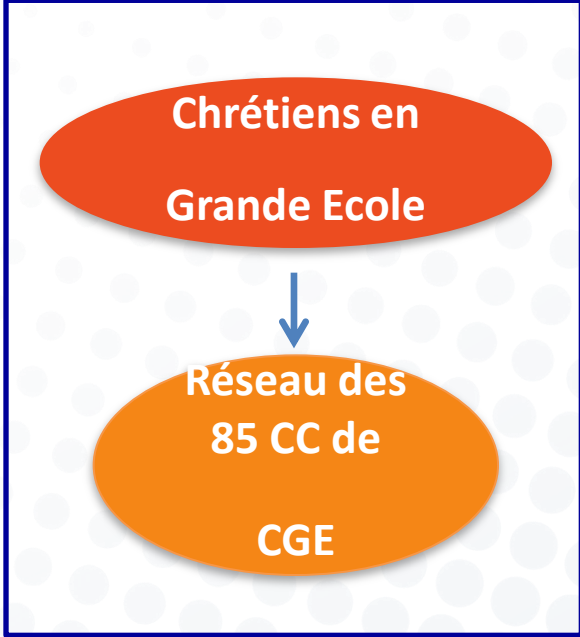

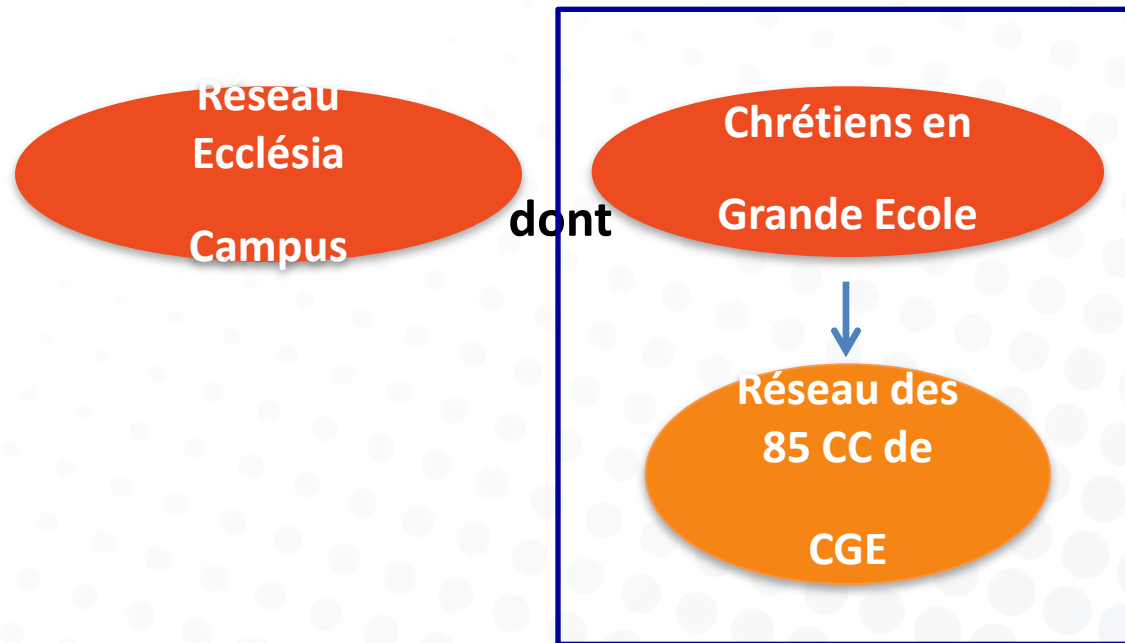

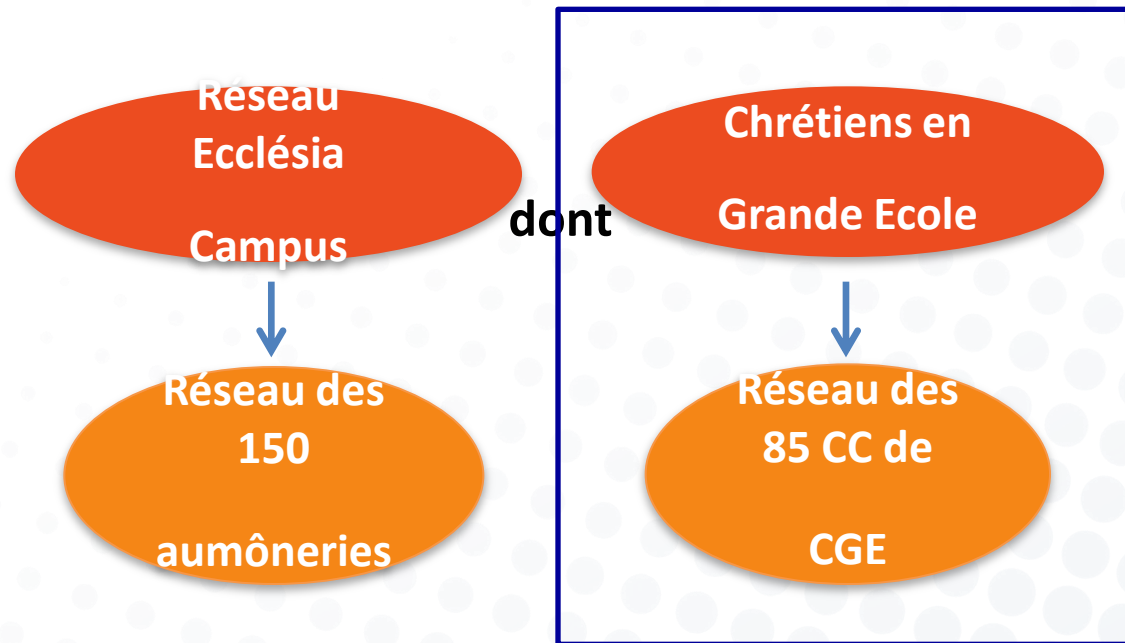

Conférence des Evêques de France

Service national pour l'évangélisation des jeunes et pour les vocations (SNEJV)

Réseau Eclésia Campus

Réseau des 150 aumôneries

dont

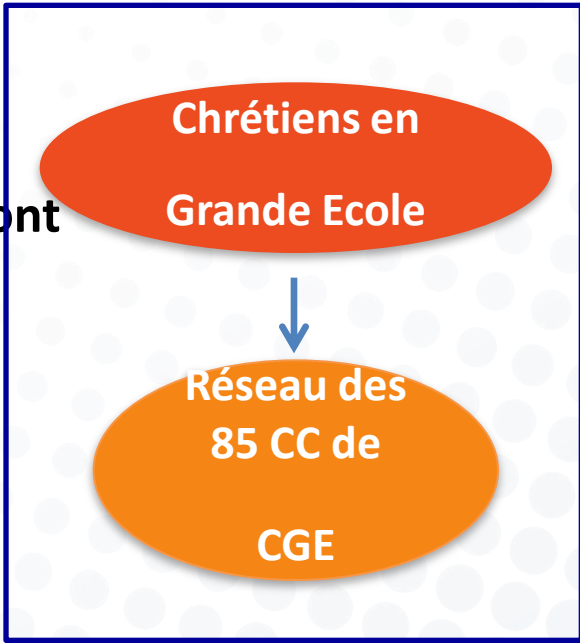

Chrétien en Grande Ecole

Réseau des 85 CC de CGE

# Chrétiens en Grande Ecole (CGE)

---

**CGE: Un lien fort avec la pastorale étudiante**

CONFÉRENCE  
des évêques  
de FRANCE

# Chrétiens en Grande Ecole (CGE)

---

## CGE: Un lien fort avec la pastorale étudiante

- La Conférence des évêques de France nous accueille.

CONFÉRENCE  
des évêques  
de FRANCE

# Chrétiens en Grande Ecole (CGE)

---

## **CGE: Un lien fort avec la pastorale étudiante**

- La Conférence des évêques de France nous accueille.
- Le réseau profite des aumôniers qui sont mis à disposition des CC.

CONFÉRENCE  
des évêques  
de FRANCE

# Chrétiens en Grande Ecole (CGE)

---

## **CGE: Un lien fort avec la pastorale étudiante**

- La Conférence des évêques de France nous accueille.
- Le réseau profite des **aumôniers** qui sont mis à disposition des CC.
- Nous organisons des **événements communs** avec les autres composantes de la pastorale étudiante : ce week-end, rassemblement Ecclesia Campus, ...

CONFÉRENCE  
des évêques  
de FRANCE

# Chrétiens en Grande Ecole (CGE)

---

# Chrétiens en Grande Ecole (CGE)

---

## CGE: les spécificités du réseau

# Chrétiens en Grande Ecole (CGE)

---

## CGE: les spécificités du réseau

- Un fonctionnement propre:

# Chrétiens en Grande Ecole (CGE)

---

## CGE: les spécificités du réseau

- Un fonctionnement propre:
  - Des CC gérées par les étudiants, pour les étudiants

# Chrétiens en Grande Ecole (CGE)

---

## CGE: les spécificités du réseau

- **Un fonctionnement propre:**
  - **Des CC gérées par les étudiants, pour les étudiants**
  - **Un réseau national animé par des étudiants: délégués de villes et bureau national**

# Chrétiens en Grande Ecole (CGE)

---

## CGE: les spécificités du réseau

- **Un fonctionnement propre:**
  - **Des CC gérées par les étudiants, pour les étudiants**
  - **Un réseau national animé par des étudiants: délégués de villes et bureau national**

- **Des formations et domaines de réflexion propres à l'environnement des grandes écoles.**

# Chrétiens en Grande Ecole (CGE)

## CGE: les spécificités du réseau

- **Un fonctionnement propre:**
  - Des CC gérées par les étudiants, pour les étudiants
  - Un réseau national animé par des étudiants: délégués de villes et bureau national

- Des formations et domaines de réflexion propres à l'environnement des grandes écoles.
- Une présence chrétienne dans les écoles et sur les campus, lorsqu'il y en a.

# Chrétiens en Grande Ecole (CGE)

---

## CGE: les missions

# Chrétiens en Grande Ecole (CGE)

---

## CGE: les missions

- Former les étudiants à être acteurs dans l'Eglise.

# Chrétiens en Grande Ecole (CGE)

---

## CGE: les missions

- **Former les étudiants à être acteurs dans l'Eglise.**
- **Nourrir leurs attentes spirituelles et humaines.**

# Chrétiens en Grande Ecole (CGE)

---

## CGE: les missions

- **Former les étudiants à être acteurs dans l'Eglise.**
- **Nourrir leurs attentes spirituelles et humaines.**
- **Préparer les étudiants à une vie professionnelle chrétienne.**

# Chrétiens en Grande Ecole (CGE)

---

# Chrétiens en Grande Ecole (CGE)

---

## Les événements du réseau:

# Chrétiens en Grande Ecole (CGE)

---

## Les événements du réseau:

Des événements propres à CGE:

# Chrétiens en Grande Ecole (CGE)

---

## Les événements du réseau:

### Des événements propres à CGE:

- La Rencontre Nationale (RN)  
Remplacée cette année par un rassemblement commun « Ecclesia Campus »

# Chrétiens en Grande Ecole (CGE)

---

## Les événements du réseau:

### Des événements propres à CGE:

- La Rencontre Nationale (RN)  
Remplacée cette année par un rassemblement commun « Ecclesia Campus »

# Chrétiens en Grande Ecole (CGE)

---

## Les événements du réseau:

### Des événements propres à CGE:

- La Rencontre Nationale (RN)  
Remplacée cette année par un rassemblement commun « Ecclesia Campus »
- Des week-ends de formation et/ou de réflexion:  
Labos de CGE

# Les LABOS

 Chrétien  
en Grande École

# Chrétiens en Grande Ecole (CGE)

---

## Les événements du réseau:

### Des événements propres à CGE:

- La Rencontre Nationale (RN)  
Remplacée cette année par un rassemblement commun « Ecclesia Campus »
- Des week-ends de formation et/ou de réflexion:  
Labos de CGE

# Chrétiens en Grande Ecole (CGE)

---

## Les événements du réseau:

### Des événements propres à CGE:

- La Rencontre Nationale (RN)  
Remplacée cette année par un rassemblement commun « Ecclesia Campus »
- Des week-ends de formation et/ou de réflexion:  
Labos de CGE
- Deux conseils nationaux

# Chrétiens en Grande Ecole (CGE)

---

## Les événements du réseau:

### Des événements propres à CGE:

- La Rencontre Nationale (RN)  
Remplacée cette année par un rassemblement commun « Ecclesia Campus »
- Des week-ends de formation et/ou de réflexion:  
Labos de CGE
- Deux conseils nationaux

### Des évènements communs avec les autres composantes de la pastorale étudiante

# Chrétiens en Grande Ecole (CGE)

---

## Les événements du réseau:

### Des événements propres à CGE:

- La Rencontre Nationale (RN)  
Remplacée cette année par un rassemblement commun « Ecclesia Campus »
- Des week-ends de formation et/ou de réflexion:  
Labos de CGE
- Deux conseils nationaux

**Des évènements communs avec les autres  
composantes de la pastorale étudiante**

**Des groupes CGE participant aux initiatives locales  
(pélés), et nationales (JMJ)**

# Chrétiens en Grande Ecole (CGE)

---

## Les événements du réseau:

### Des événements propres à CGE:

- La Rencontre Nationale (RN)  
Remplacée cette année par un rassemblement commun « Ecclesia Campus »
- Des week-ends de formation et/ou de réflexion:  
Labos de CGE
- Deux conseils nationaux

**Des évènements communs avec les autres  
composantes de la pastorale étudiante**

**Des groupes CGE participant aux initiatives locales  
(pélés), et nationales (JMJ)**

# Chrétiens en Grande Ecole (CGE)

## Le réseau CGE en bref :

- **3 000 étudiants,**
- **au sein de 90 communautés chrétiennes,**
- **fédérées par 20 étudiants délégués de ville,**
- **et un bureau national: 5 étudiants et un aumônier.**

## Sur un nouveau départ ?

2200 étudiants en Terre Sainte

De nombreux groupes reportent en 2015 !

Renseignes-toi auprès de ton chef de groupe

# Avance au Large

# Des réseaux au service des aumôneries

## Les champs d'action

Pour développer les partenariats  
avec les acteurs catholiques du monde étudiant

Prix de la solidarité

# Chrétiens en Grande Ecole (CGE)

## CGE: les partenaires

**SERVICE  
CIVIQUE**

service-civique.gouv.fr

Des réseaux au service des  
aumôneries

## Le service civique

- Engagement de 6 à 12 mois dans une association pour servir l'intérêt général
- prendre du **temps pour soi** (indemnités + accompagnement).
- Soutenu au sein du service par la « **plateforme ecclésiale pour le service civique** »
- 3 raisons:
  - compatible avec des études
  - bonne façon de mettre sa foi en action
  - Des aumôneries accueillent un service civique. Pourquoi pas la votre ?
- A proposer autour de soi... Dans votre pochette: renseignements

# Des réseaux au service des aumôneries

---

## Politique une bonne nouvelle

- Nouvelle session cet été
- Très bonne formation sur la politique et l'engagement des chrétiens.
- Ouverture politique.

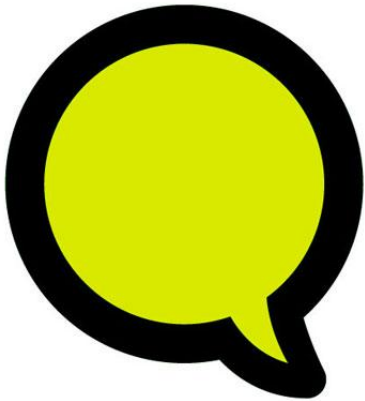

**pQlitique**  
bonne nouvelle

# Des réseaux au service des aumôneries

Pendant tout le weekend, on vous sollicite pour des événements...

**Pensez à vos aumôniers !**

**Formation des nouveaux aumôniers (7 décembre)**

**Assise nationale des aumôniers étudiants (8 et 9 décembre)**

# Des réseaux au service des aumôneries

## Communication

Chrêtiens en Grande Ecole

Rechercher dans ce site

Accueil Qui sommes nous? La vie du réseau Ressources Rencontre Nationale 2013 Projets en cours Rencontres nationales Nous contacter

### A la Une...

Chrêtiens en Grande Ecole est le réseau des aumôneries et communautés chrétiennes des écoles de l'enseignement supérieur français. Cette association mutualise les ressources et richesses des communautés locales et aide les étudiants responsables à faire vivre leur aumônerie.

Vous trouvez sur ce site l'actualité de CGE, le suivi de nos projets transversaux, des documents et liens utiles. N'hésitez pas à nous envoyer des articles pour l'enrichir: le partage d'expériences est un des piliers de CGE.

Etudiants, partenaires, simples curieux: bonne navigation sur ce site!

Retrouve nos propositions pour l'été 2012!

### Actualités

NATIONALES...

CGE dans ta région

Map Sat Ter Earth

# Des réseaux au service des aumôneries

## Communication

Connaissez-vous... [ecclesiacampus.fr](http://ecclesiacampus.fr) ?

ACCUEIL »

TERRE SAINTE 2014 »

ICÔNE MARIA SEDES SAPIENTIAE

OUTILS

REVUE DE PRESSE

### Accueil

**Qu'est ce qu'une aumônerie étudiante ?**

*L'aumônerie est un lieu catholique ouvert à tous les étudiants, c'est un espace d'accueil, de fraternité et de solidarité, de prière et de réflexion.*

**L'équipe Nationale de Pastorale Etudiante (ENPE) recherche des étudiants membres !**

# Des réseaux au service des aumôneries

## Communication

The main content area features a large image of sand dunes at sunset. Below the image, the text reads: "Dans nos vies trépidantes de religieuses en plein monde, il est des moyens vitaux pour vivre notre consécration au Seigneur sans faux-semblants. La prière quotidienne bien sûr. Mais aussi la journée désert chaque mois, qui me désaltère de manière sensible depuis 3 ans."

The sidebar contains three content blocks:

- « Je suis repartie enrichie »**: Accompanied by a photograph of a tree against a cloudy sky.
- L'Assomption : Marie assume son Dieu, et Dieu assume Marie**: Accompanied by a religious painting of the Assumption of Mary.
- AGENDA**: A section titled "L'Eglise près de chez moi" featuring a map of France with location markers.

# Des réseaux au service des aumôneries

## Communication

**Le site des acteurs de la pastorale des Jeunes et des Vocations**

Conférence des évêques de France

**Réflexions et études** | **Ressources** | **Pastorale des jeunes** | **Pastorale scolaire & AEP** | **Pastorale étudiante** | **Pastorale des vocations**

**Actus**

- Annuaire
- Agenda
- Petites annonces
- Le SNEJV

**A la une**

**Message du Saint-Siège aux musulmans pour la fin du Ramadan**

Le cardinal Jean-Louis Tauran, président du Conseil pour le Dialogue Interreligieux à Rome, adresse un message aux musulmans à l'occasion de la prochaine fête de l'Aïd el Fitré, marquant la fin du Ramadan.

**Les dernières actualités**

- > Message du Saint-Siège aux musulmans pour la fin du Ramadan (17 Août 2012)
- > Avec Marie, vivre la solennité de l'Assomption (14 Août 2012)
- > Le Pavillon des Vocations à Lourdes (09 Août 2012)
- > "Tous différents, tous frères" : un concours photo pour la paix (07 Août 2012)
- > Congrès national de la Miséricorde (02 Août 2012)
- > La Vie Monastique parle aux jeunes (30 Juillet 2012)
- > Service du frère et temps pour les jeunes au Pèlerinage National de Lourdes (26 Juillet 2012)
- > Thème de la Journée mondiale de la paix 2013 (24 Juillet 2012)
- > Un pèlerinage national des servants d'autel à Rome (19 Juillet 2012)

**Le blog des jeunes cathos**

**JEUNES CATHOS**

Toutes les infos sur les JMJ

**JMJ Rio 2013**

Site de l'AEP

Site de CGE

**Chrétiens en Grande Eglise**

**Les dernières réflexions et**

# Des réseaux au service des aumôneries

Suivre un  
CHEMIN TOUT TRACÉ  
ou suivre  
MON CHEMIN ?

Quelle est ma vocation ?  
Église/organisation religieuse

J'aime S'abonner Partager

Journal

À propos

Photos

Mentions J'aime

PROPOS

"Suivre un chemin tout tracé ou suivre mon chemin ?" Bienvenue sur la plateforme française d'informations sur les vocations. Rendez-vous sur ...

LIRE LA SUITE

Message sur le mur

Photo / Vidéo

Écrivez quelque chose sur cette Page...

Quelle est ma vocation ? a partagé un lien.

il y a 22 heures

# Des réseaux au service des aumôneries

## Communication

 J'aime

# Des réseaux au service des aumôneries

## Communication

 J'aime

  
réseau  
**ECCLESIA**  
la Pastorale étudiante en France  
campus

**Réseau Ecclesia Campus**  
Communauté

[Journal](#) [À propos](#) [Photos](#) [Mentions J'aime](#) [Plus](#)

**PERSONNES** >

620 mentions J'aime

Marie Sansen, Adélaïde Gnt et 49 autres personnes

 **Réseau Ecclesia Campus** a partagé un lien.  
Publié par Nathalie Becquart [?] · 1 septembre

J-5, bravo et bon vent à tous les étudiants qui vont prendre des responsabilités dans leur aumonerie étudiante ou CC CGE ! On a hâte de

# Last but not least

Pour finir...

## Projet moteur à venir...

- Ecclesia Campus 2015

---

**Are you ready ?**

**Place à vos questions!**

