Proposition 2

Avec mise en œuvre du choral de Taizé (chants de Taizé n° 42) : Veni Creator Spiritus, Veni Lumen cordium, Veni Lumen cordium *(Viens, Esprit Créateur. Viens, Lumière des cœurs)*

Sur le monde entier et tous ses habitants, VENI CREATOR SPIRITUS
Sur celles et ceux qui s'engagent au service de l'homme
VENI LUMEN CORDIUM (bis)

Sur notre Eglise catholique et sur le pape Jean-Paul II,
VENI CREATOR SPIRITUS
Sur notre diocèse de… Et sur notre évêque… VENI LUMEN CORDIUM (bis)

Sur notre paroisse et nos communautés chrétiennes
VENI CREATOR SPIRITUS
Sur tous les ouvriers que le Père envoie à sa moisson
VENI LUMEN CORDIUM (bis)

Sur… qui sera(ont) ordonné(s) diacres et prêtres le…
VENI CREATOR SPIRITUS
Sur ceux qui s'engagent dans une vie religieuse VENI LUMEN CORDIUM (bis)

Sur ceux qui s'engagent dans le mariage chrétien VENI CREATOR SPIRITUS
Sur ceux qui consacrent leur célibat VENI LUMEN CORDIUM (bis)

Sur les missionnaires originaires de notre diocèse VENI CREATOR SPIRITUS
Sur tous les artisans de Paix VENI LUMEN CORDIUM (bis)

Sur chacun de nous ici rassemblés VENI CREATOR SPIRITUS
Pour que l'Amour de Dieu soit proclamé à tous VENI LUMEN CORDIUM (bis)

Veni Lumen (choral)

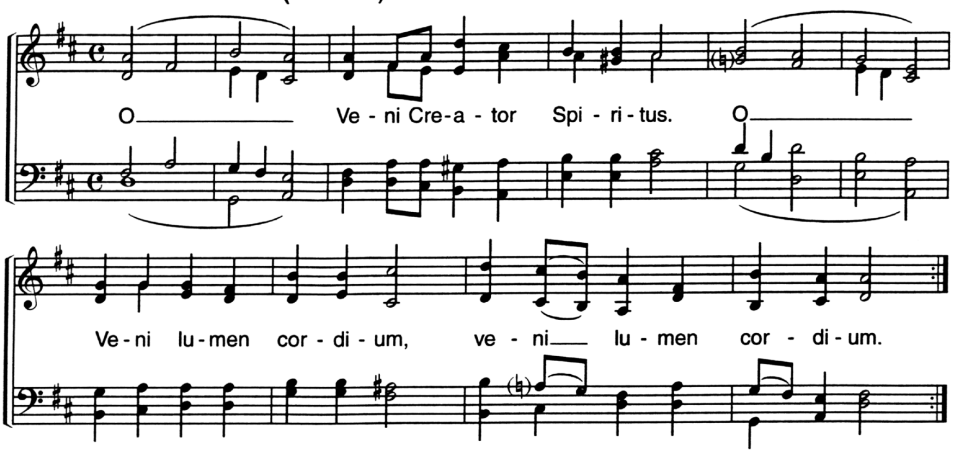

Musique : J. Berthier

© Ateliers et Presses de Taizé, 71250 TAIZE